

講師

Dr. Maya Iwamoto

岩本 麻也 先生

- ・ 日本大学松戸歯学部 卒業
- ・ 東北大学大学院歯学研究科 博士課程修了（歯学博士）
- ・ 日本口腔インプラント学会 指導医・専門医・代議員
- ・ 医療法人社団 翼会 MI 総合歯科クリニック理事長

OSSTEM[®] Japan

静岡 1 DAY カウンセリング・インプラントセミナー ～ カウンセリングから始めるインプラント治療 ～

概要

- ・ カウンセリングの基礎
- ・ フリーハンドとサージカルガイドの違い
- ・ デジタル印象のメリット・デメリット
- ・ 院内システムの構築

Curriculum

- ・ カウンセリングのコツと院内システム
- ・ インプラントの基礎
- ・ インプラント実習（サージカルガイド＆フリーハンド）
- ・ インプラントの印象
- ・ 光学スキャナーに関して
- ・ 補綴の基礎



- ・ 定員：先着20名（受講対象：歯科医）
 - ・ 昼食付き
 - ・ 支払方法：振込・PKG引き落とし（選択①受講料のみ可）
- ※ 詳細はお申し込み後にご案内いたします。

日時

2025. **11.30** (日)

時間)10:00 - 17:00 予定

会場

CSA 貸会議室 B会議室

〒420-0857

静岡県静岡市葵区御幸町 11-8

レイアアップ御幸町ビル 5F

受講料

- ① ￥35,000（受講料のみ）
- ② ￥91,000（受講料 + Hu-Friedy Perio Kit **15% OFF**）
- ③ ￥115,000（受講料 + Hu-Friedy Sinus Kit **16% OFF**）
- ④ ￥212,500（受講料 **FREE** + Hu-Friedy Basic Kit）
- ⑤ ￥408,000（受講料 **FREE** + Hu-Friedy Advanced Kit）

特典価格 Hu-Friedy Surgical Kit



② Perio Kit



③ Sinus Kit



④ Basic Kit



⑤ Advanced Kit

【ご注意】

- ※ お申込み後、メールにて詳細をご案内を致します。
- ※ プログラムは予告なく変更する場合がございますので、予めご了承ください。
- ※ お申込み変更やキャンセル等は、開催日1週間前までに、OIC研修担当宛てに（Tel.03-5747-9441）ご連絡いただきますようお願い致します。
- ※ 開催1週間前までに受講料のお支払いが完了しない場合、お申込みは無効となります。
- ※ 入金締め切り日を過ぎますと、お客様都合によるキャンセル返金は致しかねます。
- ※ お申込み数により日程調整、中止または早期締め切りとなる場合がございます。

第2回 MIインプラント道場

これからインプラント治療を始めたい先生、症例を増やしたい先生へ。
MI総合歯科の院内システムや実際のカウンセリング手法、勤務医に
インプラント治療を任せたいけれど
不安を感じている先生方も、
ぜひ一緒に学びましょう！
少人数制で、しっかりと
学べる内容です。

開催日
2026年
1/17・18



講師

岩本 麻也 (歯学博士)

日本大学松戸歯学部 卒業
東北大学大学院歯学研究科博士課程修了
日本口腔インプラント学会指導医・専門医
医療法人社団翼会 MI総合歯科クリニック 理事長

稽古内容

- 院内・設備見学
- 経営・教育・求人戦略
- サージカルガイドを用いたインプラント埋入
- サージカルガイドを用いたソケットリフト



申込みフォーム

詳細

2026年1月17日 (土) 17:00～20:00
(16:30～受付開始)

2026年1月18日 (日) 9:30～16:30

場所：MI総合歯科クリニック (院内)

定員：7名 (先着順)

会費：100,000円 (税込) 昼食代込み

連作先：MI総合歯科クリニック 担当：吉澤

TEL：055-928-5300

〒411-0943 静岡県駿東郡長泉町下土狩181-4

デジタルツールを購入しただけでは歯科医院の発展はない

「デジタル進化」を「歯科医院経営の進化へ！」

年々進化していく「伸びる歯科医院」になる為に!!

February 28th

Day1

経営と院内システム
インプラント
ベーシック

March 1st

Day2

午前：デジタル全般
午後：デジタル
クレストル

デンタル DX の波を見越した院内改革を行い、増患・スタッフ採用・増収増益に成功した岩本麻也先生と、インプラント技工・デジタル技工の先駆者として日本を代表する技工所経営を成功されている木村健二先生によるデジタルに特化したセミナーです。「まだ様子見」ではなく、「今日からデジタル DX に踏み出せる」またとない機会です。歯科医師だけでなく、歯科技工士・歯科衛生士・歯科助手の方々にも為になる内容です。



SPECIAL LECTURER



木村 健二 先生

日本大学歯学部附属歯科技工専門学校卒業
株式会社 協和デンタル・ラボラトリー代表
日本口腔インプラント学会専門歯科技工士委員会委員
日本歯科技工会理事
日本デジタル歯科学会副理事長
2023年 ITI Fellow



松井 元生 先生

2004年 九州歯科技工専門学校 卒業
2004年 協和デンタル・ラボラトリー入社
2009年 (公社)日本口腔インプラント学会専門歯科技工士取得
2014年 協和デンタル・ラボラトリー沖縄営業所 所長就任

講師

岩本 麻也 先生
(歯学博士)

初代 水口インプラントセンター新宿院長
医療法人社団 翼会 MI総合歯科クリニック 理事長
日本口腔インプラント学会専門医
歯科医師臨床研修医指導医
東北大学大学院歯学研究科口腔システム補綴学分野
国際口腔インプラント学会 認定医
日本インプラント臨床研究会認定会員
日本口腔インプラント学会 指導医、専門医、代議員

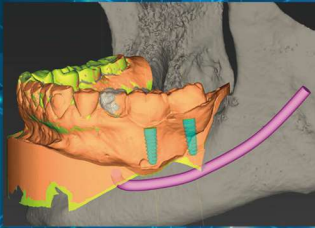

日 時：2026 年 2 月 28 日 (土) 15:00 ~ 19:00 3 月 1 日 (日) 10:00 ~ 16:00

開催地：東京 定員：14 名 (先着順) / 歯科医師：80,000 円 スタッフ：30,000 円 (税込) (昼食付) (材料費込) (2 月 28 日懇親会費込)

株式会社 プラトンジャパン
PLATON JAPAN
TEL: 042-737-6705

QR コードまたは FAX で下記に必要事項を記入しお申し込みください。

申込方法



0120-36-8952

お申し込み
QR コード



プライバシーポリシーに同意の上、
参加申し込みをしてください。
プライバシーポリシーはこちら。



お名前 (フリガナ)	医院長	貴医院名 (医療法人名がございましたら、医療法人名もご記入ください)			
お名前 (フリガナ)	勤務医 スタッフ	医院ご住所 〒			
アルファベット (サティフィケートコースの場合ご記入ください)		TEL		FAX	
		(現在導入インプラント) 導入している/メーカー名 導入していない		出身校	
本講習会をどちらでお知りになりましたか？		<input type="checkbox"/> プラトンホームページ <input type="checkbox"/> 紹介 () <input type="checkbox"/> 雑誌			
<input type="checkbox"/> Dentwave.com (デントウェーブドットコム)		<input type="checkbox"/> 歯科のセミナーシティ <input type="checkbox"/> その他 ()			

※募集人数に達しない場合は、開催中止となることもございますので、予めご了承ください。

◆ <https://platonjapan.co.jp> 「セミナー・講習会情報」からもお申し込みできます。

IMPLANT BASIC COURSE

2026 SHIZUOKA



★ 講師

Dr. Maya Iwamoto

岩本 麻也 先生

- ・ 日本大学松戸歯学部 卒業
- ・ 東北大学大学院歯学研究科 博士課程修了 (歯学博士)
- ・ 日本口腔インプラント学会 指導医・専門医・代議員
- ・ M I 総合歯科クリニック 院長

日時

1-2回目 02/22-23 (日月)

3-4回目 03/21-22 (土日)



02/22(日)・03/21(土) : 15時-20時
02/23(月)・03/22(日) : 10時-17時

会場

パルシェ貸会議室 第3会議室

〒420-0851

静岡市葵区黒金町49番地 パルシェ7F

受講料

1 ￥230,000 (全4回 受講料)

2 ￥286,000
(受講料 + Hu-Friedy Perio Kit **15% OFF**)

3 ￥310,000
(受講料 + Hu-Friedy Sinus Kit **16% OFF**)

4 ￥442,500
(受講料 + Hu-Friedy Basic Kit **17% OFF**)

5 ￥638,000
(受講料 + Hu-Friedy Advanced Kit **16% OFF**)

特典価格 Hu-Friedy Surgical Kit



② Perio Kit



③ Sinus Kit



④ Basic Kit



⑤ Advanced Kit



- ✓ 定員 : 先着20名 (受講対象 : 歯科医師)
 - ✓ 実習費・教材費含む
 - ✓ ① : 振込・PKG引き落とし
 - ②~⑤ : 振込・カード決済のみ
- ※ 詳細についてはお申し込み後、ご案内いたします。

IMPLANT BASIC COURSE

2026 SHIZUOKA Curriculum

Day 1 2月22日(日) 15時-20時

歯科経営&診察・診断及び Fixtureの理解

- ・インプラントの診察診断
- ・インプラント治療の流れ
- ・効果的なカウンセリング
- ・インプラント体の選択
- ・TS・SSFixtureの理解
- ・OSSTEMにおけるKIT理解
- ・インプラント埋入実習

Day 2 2月23日(月) 10時-17時

デジタルデンティストリー サージカルガイドの 活用法・印象採得

- ・OneGuide活用方法
- ・ガイド・補綴オーダーの流れ
- ・アナログ印象とデジタル印象の違い
- ・アバットメントの選択基準
- ・カスタムアバットメント
- ・ベリフィケーションジグの理解

Day 3 3月21日(土) 15時-20時

補綴の理解及び ソケットリフトの理解

- ・インプラント補綴の理解
- ・咬合に関する理解
- ・プロビ製作実習
- ・CASKIT、ONECASKITの理解
- ・ソケットリフトにおける注意点
- ・サージカルガイドを用いた
ソケットリフト実習

Day 4 3月22日(日) 10時-17時

実習総まとめ・ OSSTEM製品を活用した 症例発表&メンテナンス

- ・ONEGUIDEKIT、122TAPERKIT実習
- ・CASKIT、ONECASKIT実習
- ・技工士との連携について
- ・ONEシリーズを活用した症例発表
- ・1-3回のまとめ
- ・総論
- ・メンテナンス

OSSTEM[®]
IMPLANT



● 第1・3回目：15時-20時 | 第2・4回目：10時-17時)

※ プログラムは予告なく変更となる場合がございます。

※ お申込み内容の変更・キャンセルをご希望の場合は、開催日1週間前までにOIC研修チーム宛にご連絡ください。

※ 開催1週間前までに受講料のお支払いが完了していない場合、お申込みは無効となります。